

Risultato interrogazione: Anno 2016 - Semestre 1

Provincia: PESARO

Comune: FANO

Fascia/zona: Suburbana/CUCCURANO-CARRARA

Codice zona: E8

Microzona: 0

Tipologia prevalente: Abitazioni civili

Destinazione: Residenziale

Tipologia	Stato conservativo	Valore Mercato (€/mq)		Superficie (L/N)		Valori Locazione (€/mq x mese)		
		Min	Max	Min	Max	Min	Max	Max
Capannoni tipici	Normale	350	550	L	L	2	3	L

Stampa

Legenda

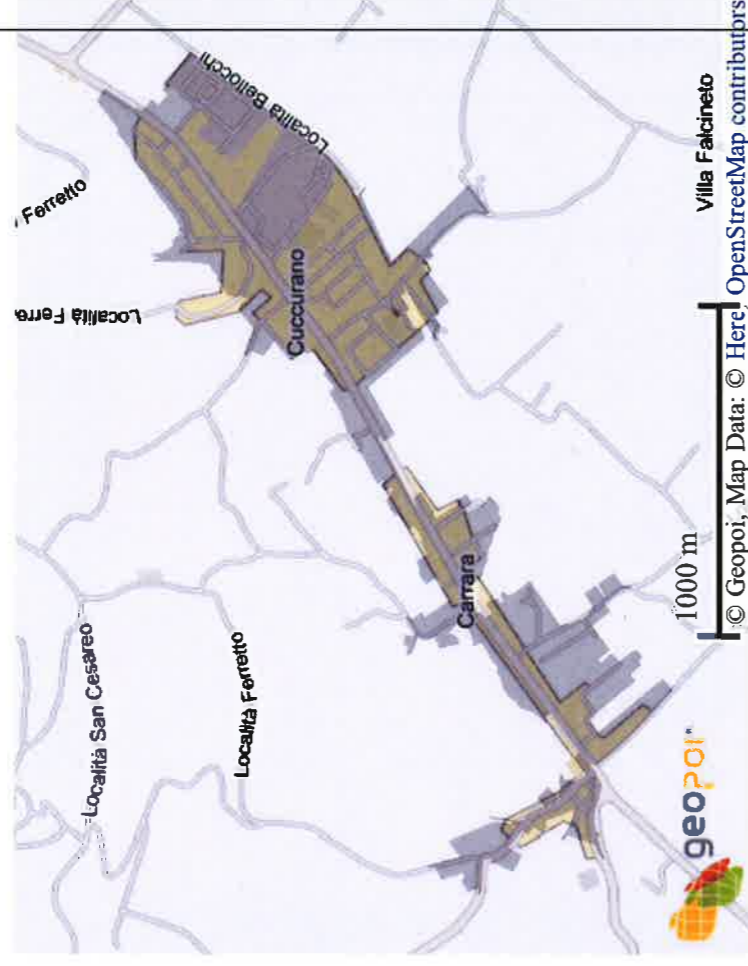
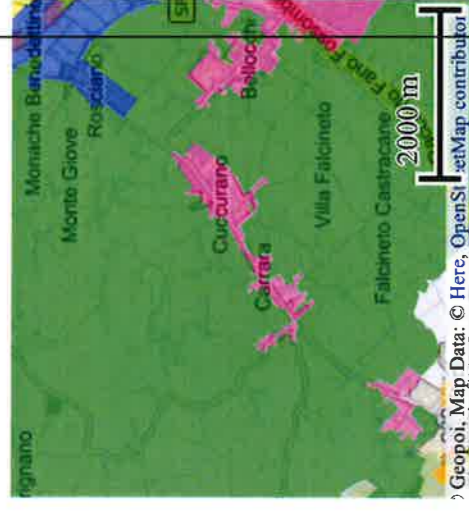

Risultato interrogazione: Anno 2016 - Semestre 1**Provincia:** PESARO**Comune:** FANO**Fascia/zona:** Suburbana/ZONA INDUSTRIALE BELLOCCHI**Codice zona:** E7**Microzona:** 0**Tipologia prevalente:** Capannoni tipici**Destinazione:** Produttiva

Tipologia	Stato conservativo	Valore Mercato (€/mq)		Valori Locazione (€/mq x mese)		Superficie (L/N)	
		Min	Max	Min	Max	Min	Max
Capannoni tipici	Ottimo	500	700	3	4	L	L
Capannoni tipici	Normale	350	460	2	2,7	L	L

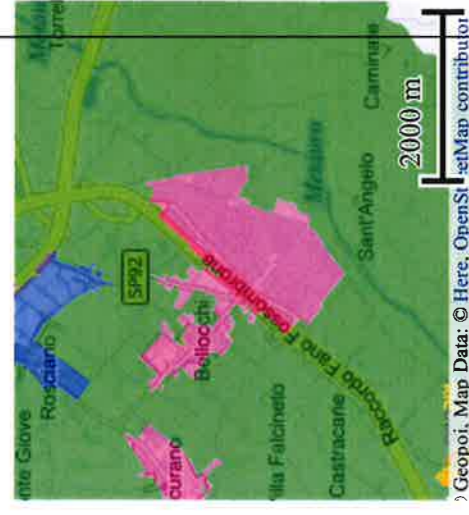
[Stampa](#)[Legenda](#)

© Geopoi, Map Data: © Here, OpenStreetMap contributors

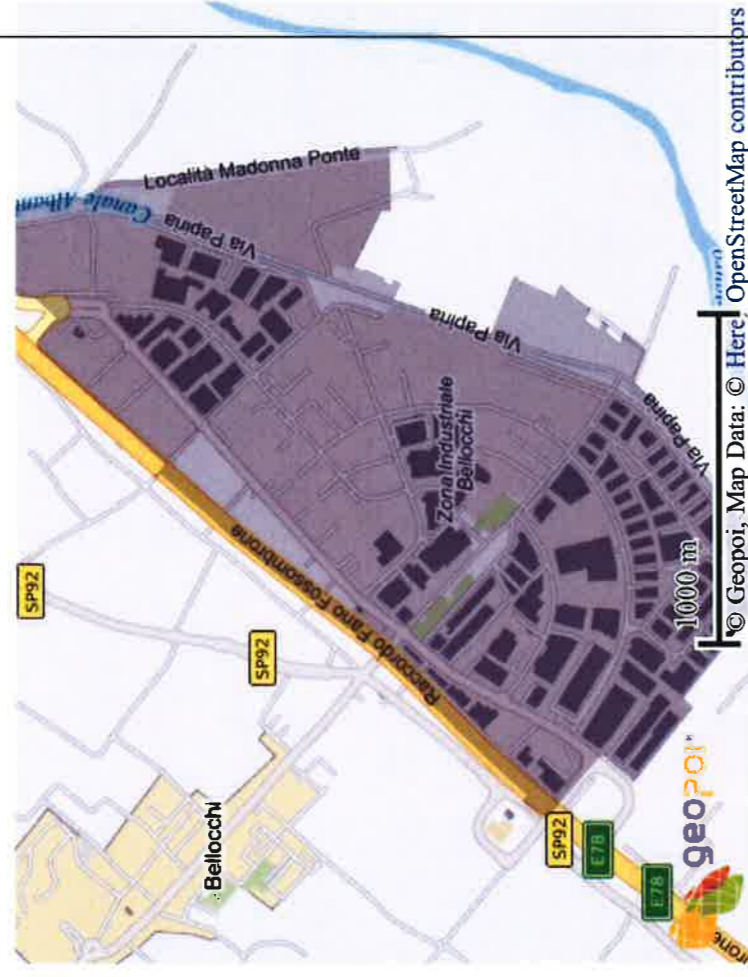

© Geopoi, Map Data: © Here, OpenStreetMap contributors

N-0000

E-28200



Direzione Provinciale di Pesaro e Urbino Ufficio Provinciale - Territorio - Direttore DR. ELIO BORRELLI

Vis. tel. (0 90 euro)

1 Particella: 581

**Agenzia del Territorio
CATASTO FABBRICATI
Ufficio provinciale di
Pesaro**

Dichiarazione protocollo n. PS0194687 del 26/10/2011
Planimetria di u.i.u. in Comune di Fano
Via Leopoldo Nobili civ. 7

Identificativi Catastali:
Sezione:
Foglio: 62
Particella: 578
Subalterno: 1

Compilata da:
Magnanelli Omar
Isritto all'albo:
Geometri
Prov. Pesaro N. 770

Data: 23/11/2016 n. T132774 - Richiedente: RSSMRK71D25D488R
Totale schede: 1 - Formato di acquisizione: A3(297x420) - Formato stampa richiesto: A3(297x420)
Ultima planimetria in atti

n. 1 Scala 1: 200

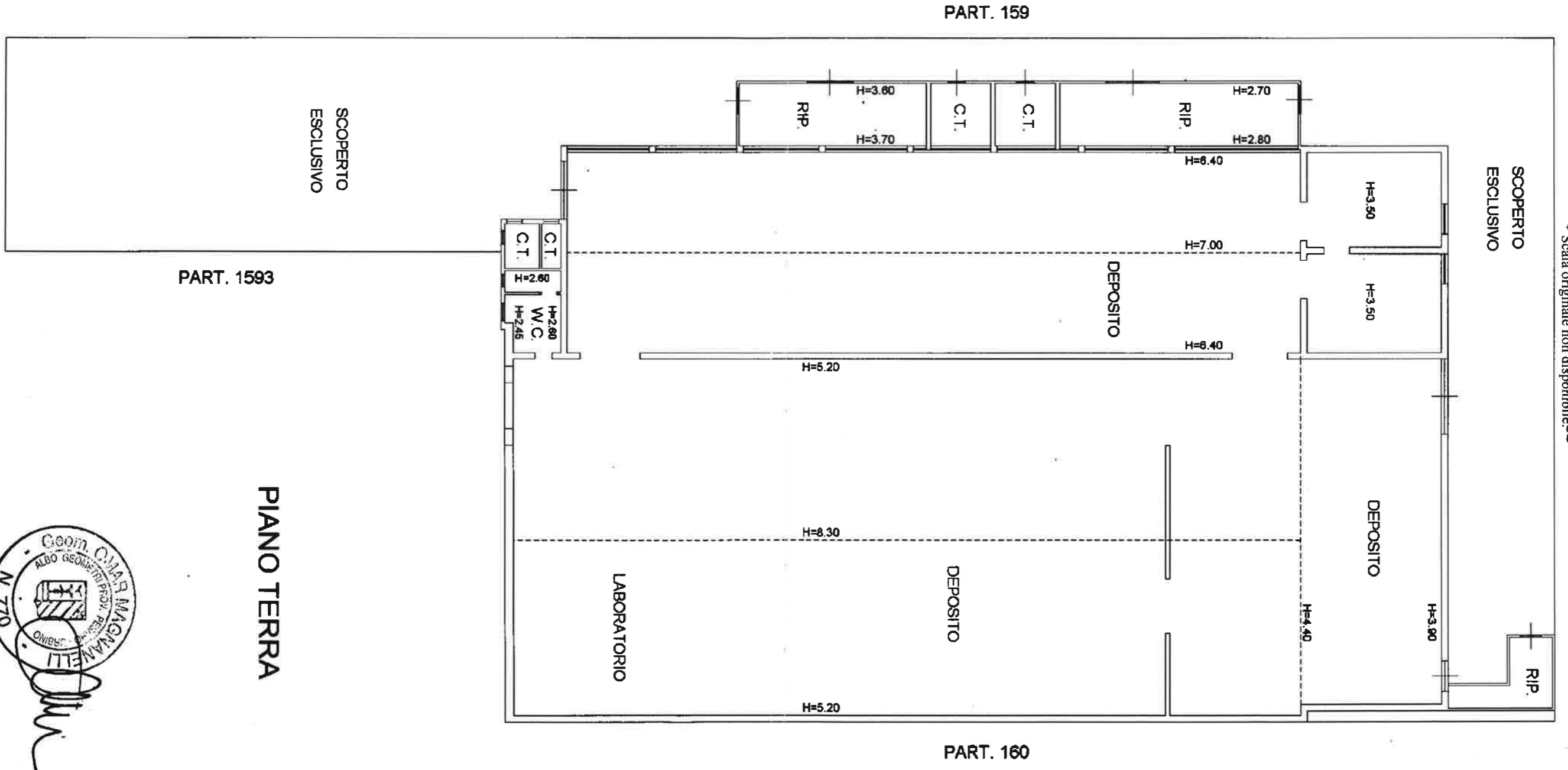

* Scala originale non disponibile PART. 159

PIANO TERRA



[Handwritten signature]

