

## Visura per soggetto

Situazione degli atti informatizzati al 09/05/2013

<b>Dati della richiesta</b>	<b>SECCI PAOLO</b>
<b>Soggetto individuato</b>	Terreni e Fabbricati siti in tutta la provincia di PESARO E URBINO <b>SECCI PAOLO nato a RAVENNA il 04/02/1963 C.F.: SCCPLA63B04H199Y</b>

**1. Unità Immobiliari site nel Comune di FANO(Codice D488) - Catasto dei Fabbricati**

N.	DATI IDENTIFICATIVI					DATI DI CLASSAMENTO			ALTRE INFORMAZIONI			
	Sezione	Foglio	Particella	Sub	Zona	Micro Zona	Categoria	Classe	Consistenza	Rendita	Indirizzo	Dati ulteriori
1	Urbana	141	1715	6	Cens.	Zona	A/4	2	4 vani	Euro 128,08	VIA DE' RUSTICUCCI piano: T-2; Variazione del 29/09/2004 n. 103822 .1/2004 in atti dal 29/09/2004 (protocollo n. PS0190219) VARIAZIONE PER MODIFICA IDENTIFICATIVO	

**Intestazione degli immobili indicati al n. 1**

N.	DATI ANAGRAFICI		CODICE FISCALE	DIRITTI E ONERI REALI	
1	SECCI Marco nato a RAVENNA il 11/10/1966		SCCMRC66R11H199E*	(1) Proprietà per 1/2	
2	SECCI Paolo nato a RAVENNA il 04/02/1963		SCCPLA63B04H199Y*	(1) Proprietà per 1/2	
<b>DATI DERIVANTI DA</b>		<b>DENUNZIA (NEI PASSAGGI PER CAUSA DI MORTE) del 02/1/2009 n. 2389 .1/2010 in atti dal 09/04/2010 (protocollo n. PS0047713) Registrazione: UU Sede: RAVENNA</b>			
		<b>Volume: 9990 n: 375 del 09/03/2010 SUCCESSIONE DI SECCI BENITO</b>			



lanimetria di u.i.u. in Comune di FANO via DE' RUSTICUCCI civ. .....

VIA DE' RUSTICUCCI

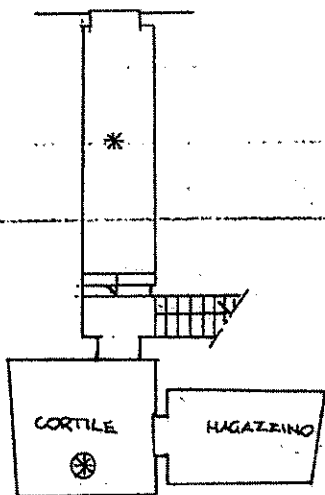

PIANO TERRA

\* CORTILE IN COMUNE  
COM FOGLIO NU. MAPP.  
1715 SUB 3.

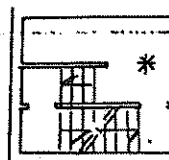

PRIMO PIANO

COMUNE di FANO  
FOGLIO M.U. MAPP. 1715  
1/1000

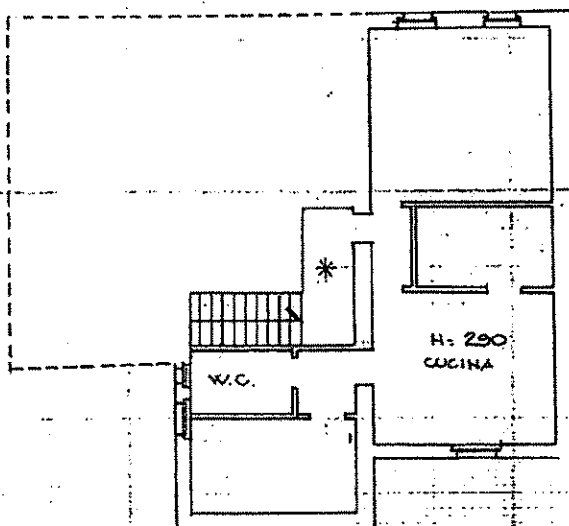

SECONDO PIANO

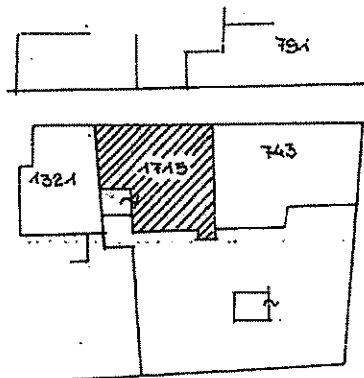

\* PARTI IN COMUNE

ORIENTAMENTO



N° SOSTITUZIONE DEL FOGLIO M.U. MAPP. 1715 SUB 4 PER FRAZIONAMENTO E FUSIONE SUB. 2 (PARTE) SCALA D.T. 200

ichiarazione di N.C.   
enuncia di variazione

Compilata dal ARCHITETTO  
(Titolo, cognome e nome)  
GIABOTTI GIUSEPPE

RISERVATO ALL'UFFICIO

Identificativi catastali  
M.U. .....  
1715 sub. 6

Iscritto all'albo degli ARCHITETTI  
della provincia di PESARO n. 26  
data 25-6-93 Firma LOXI

set 1896

28-06-93