

**Agenzia del Territorio
CATASTO FABBRICATI
Ufficio Provinciale di
Pesaro**

Dichiarazione protocollo n. 136047 del 21/11/2002

Planimetria di u.i.u. in Comune di Saltara

Via Villafranca

civ. 6/A

Identificativi Catastali:

Sezione:

Foglio: 8

Particella: 1185

Subalterno: 5

Compilata da:

Tadei Moreno

Iscritto all'albo:
Geometri

Prov. Pesaro

N. 1286

Scheda n. 1

Scala 1:200

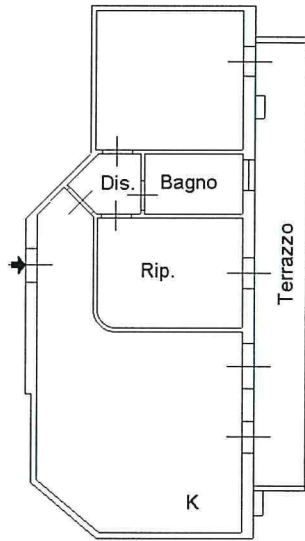

PIANO PRIMO

h=270

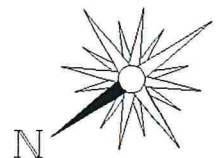

Catasto dei Fabbricati - Situazione al 10/06/2013 - Comune di SALTARA(H721) - < Foglio: 8 Particella: 1185 - Subalterno 5 >
VIA VILLAFRANCA n. 6/A piano: 1 interno: 5;

Ultima Planimetria in atti

**Agenzia del Territorio
CATASTO FABBRICATI
Ufficio Provinciale di
Pesaro**

Dichiarazione protocollo n. 136047 del 21/11/2002

Planimetria di u.i.u. in Comune di Saltara

Via Villafranca

civ. 6/A

Identificativi Catastali:

Sezione:

Foglio: 8

Particella: 1185

Subalterno: 22

Compilata da:

Tadei Moreno

Iscritto all'albo:

Geometri

Prov. Pesaro

N. 1286

Scheda n. 1

Scala 1:200

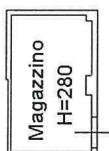

PIANO PRIMO SOTTOSTRADA

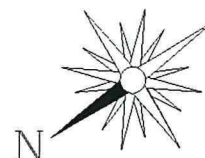

Catasto dei Fabbricati - Situazione al 10/06/2013 - Comune di SALTARA(H721) - < Foglio: 8 Particella: 1185 - Subalterno 22 >
VIA VILLAFRANCA n. 6/A piano: S1;

Ultima Planimetria in atti

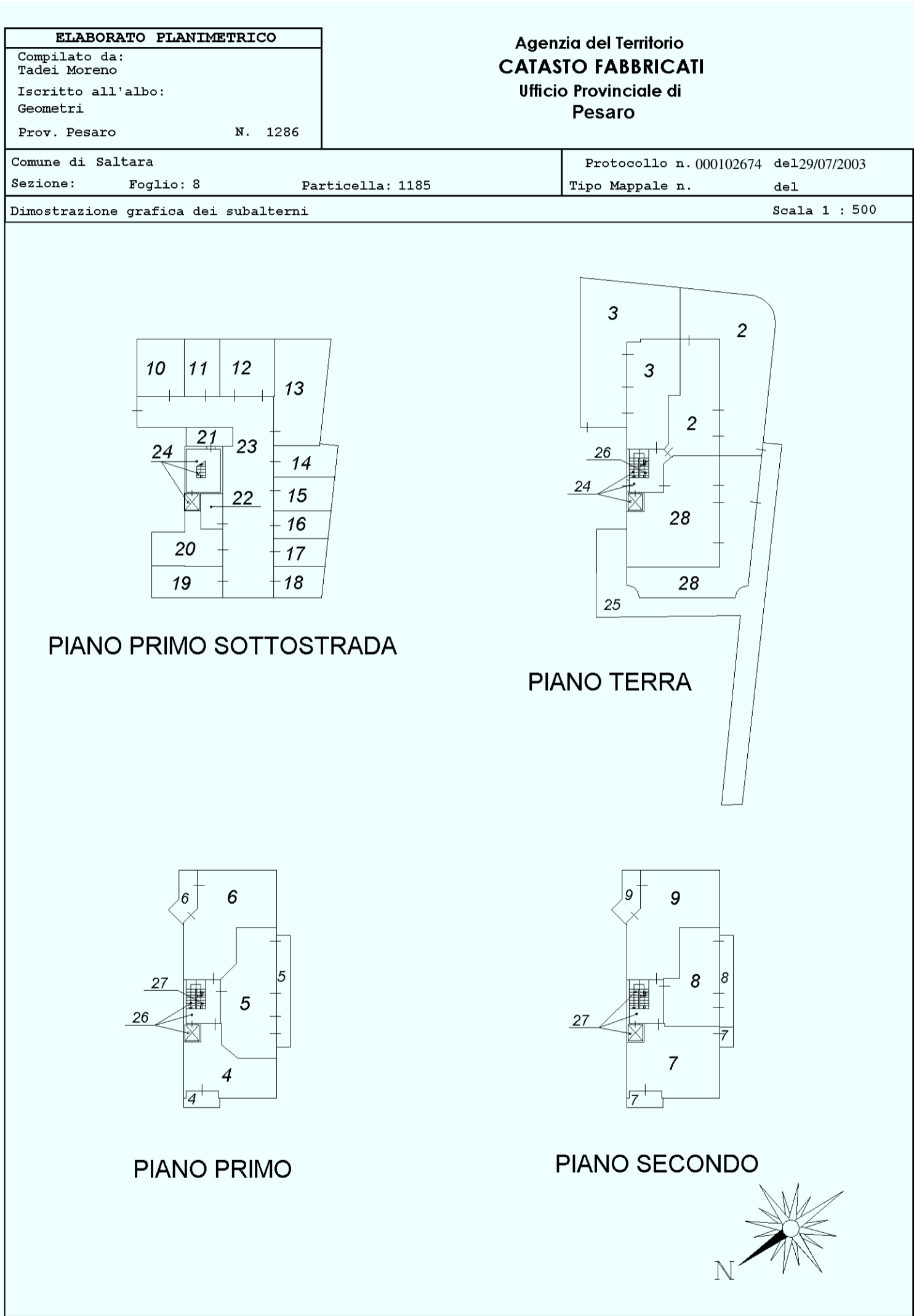

Elaborato planimetrico > < Foglio: 8 - Particella: 1185 - Comune di SALTARA (H721) - Catasto dei Fabbricati - Situazione al 07/06/2013

Ufficio Provinciale di Pesaro e Urbino - Territorio

Servizi Catastali

Comune di: SALTARA

Elenco Subalterni

**ACCERTAMENTO DELLA PROPRIETA IMMOBILIARE URBANA
ELENCO DEI SUBALTERNI ASSEGNATI**

| Comune | | Sezione | Foglio | Particella | | Tipo mappale | del: |
|---------|-----------------------|---------|--------|------------|------|--|------|
| SALTARA | | | 8 | 1185 | | | |
| Sub | UBICAZIONE via/piazza | n°civ | Piani | Scala | Int. | DESCRIZIONE | |
| 1 | | | | | | SOPPRESSO | |
| 2 | via villafranca | 6/A | | | 002 | SOPPRESSO | |
| 3 | via villafranca | 6/A | T | | 003 | ABITAZIONE CON SCOPERTO ESCLUSIVO | |
| 4 | via villafranca | 6/A | 1 | | 004 | ABITAZIONE | |
| 5 | via villafranca | 6/A | 1 | | 005 | ABITAZIONE | |
| 6 | via villafranca | 6/A | 1 | | 006 | ABITAZIONE | |
| 7 | via villafranca | 6/A | 2 | | 007 | ABITAZIONE | |
| 8 | via villafranca | 6/A | 2 | | 008 | ABITAZIONE | |
| 9 | via villafranca | 6/A | 2 | | 009 | ABITAZIONE | |
| 10 | via villafranca | 6/A | S1 | | | AUTORIMESSA | |
| 11 | via villafranca | 6/A | S1 | | | AUTORIMESSA | |
| 12 | via villafranca | 6/A | S1 | | | AUTORIMESSA | |
| 13 | via villafranca | 6/A | S1 | | | AUTORIMESSA | |
| 14 | via villafranca | 6/A | S1 | | | AUTORIMESSA | |
| 15 | via villafranca | 6/A | S1 | | | AUTORIMESSA | |
| 16 | via villafranca | 6/A | S1 | | | AUTORIMESSA | |
| 17 | via villafranca | 6/A | S1 | | | AUTORIMESSA | |
| 18 | via villafranca | 6/A | S1 | | | AUTORIMESSA | |
| 19 | via villafranca | 6/A | S1 | | | AUTORIMESSA | |
| 20 | via villafranca | 6/A | S1 | | | AUTORIMESSA | |
| 21 | via villafranca | 6/A | S1 | | | POSTO AUTO COPERTO | |
| 22 | via villafranca | 6/A | S1 | | | MAGAZZINO | |
| 23 | via villafranca | 6/A | S1 | | | BENE COMUNE NON CENSIBILE AI SUBALTERNI 10 -11 -12 -13 -14 -15 -16 -17 -18 -19 -20 -21 -22 (SPAZIO DI MANOVRA) | |
| 24 | via villafranca | 6/A | S1-T | | | BENE COMUNE NON CENSIBILE AI SUBALTERNI 2 -3 -4 -5 -6 -7 -8 -9 -28 (VANO SCALA ED ASCENSORE) | |
| 25 | via villafranca | 6/A | T | | | BENE COMUNE NON CENSIBILE AI SUBALTERNI 2 -3 -4 -5 -6 -7 -8 -9 -28 (PASSAGGIO PEDONALE) | |
| 26 | via villafranca | 6/A | T-1 | | | BENE COMUNE NON CENSIBILE AI SUBALTERNI 4 -5 -6 -7 -8 -9 (VANO SCALA ED ASCENSORE) | |
| 27 | via villafranca | 6/A | 1-2 | | | BENE COMUNE NON CENSIBILE AI SUBALTERNI 7 -8 -9 (VANO SCALA ED ASCENSORE) | |
| 28 | via villafranca | 6/A | T | | 001 | ABITAZIONE CON SCOPERTO ESCLUSIVO | |

Unità immobiliari n. 29

Tributi erariali: 0,00

Visura telematica